

BIH TWINNING

BAZE PODATAKA ZA PODRŠKU IMPLEMENTACIJE MATURE 2

TERMS OF REFERENCE: BA09-IB-OT-01 RECIRCULATION "Strengthening Institutional Capacity of the Agency for Preprimary, Primary and Secondary Education"

Gašper Cankar, PhD

Sarajevo, 2013



This project is funded by the European Union
Ovaj projekat finansira Evropska unija

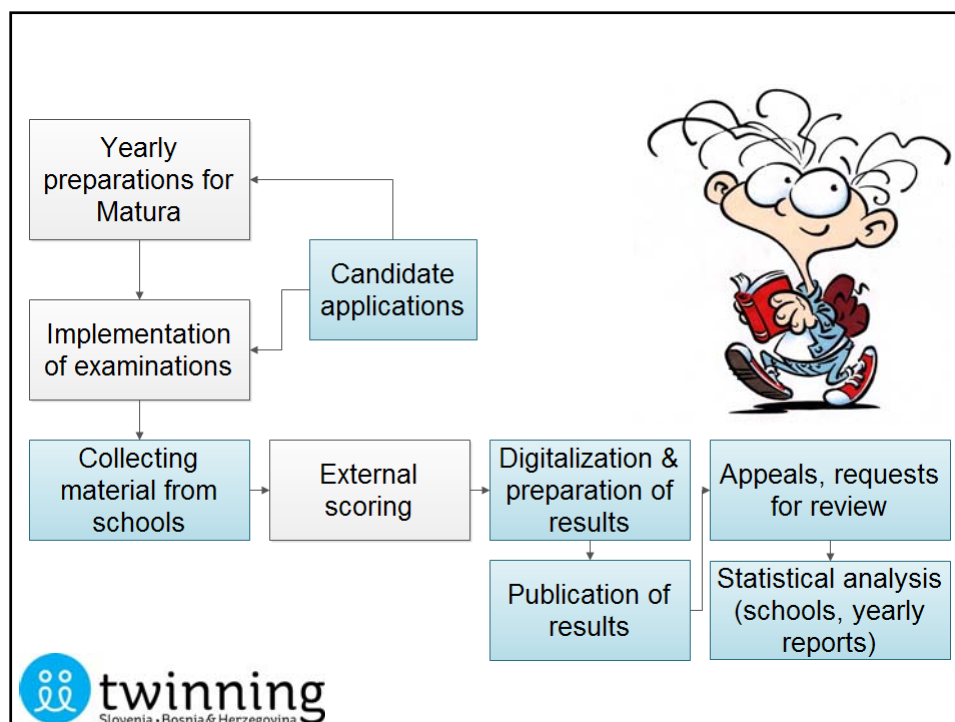

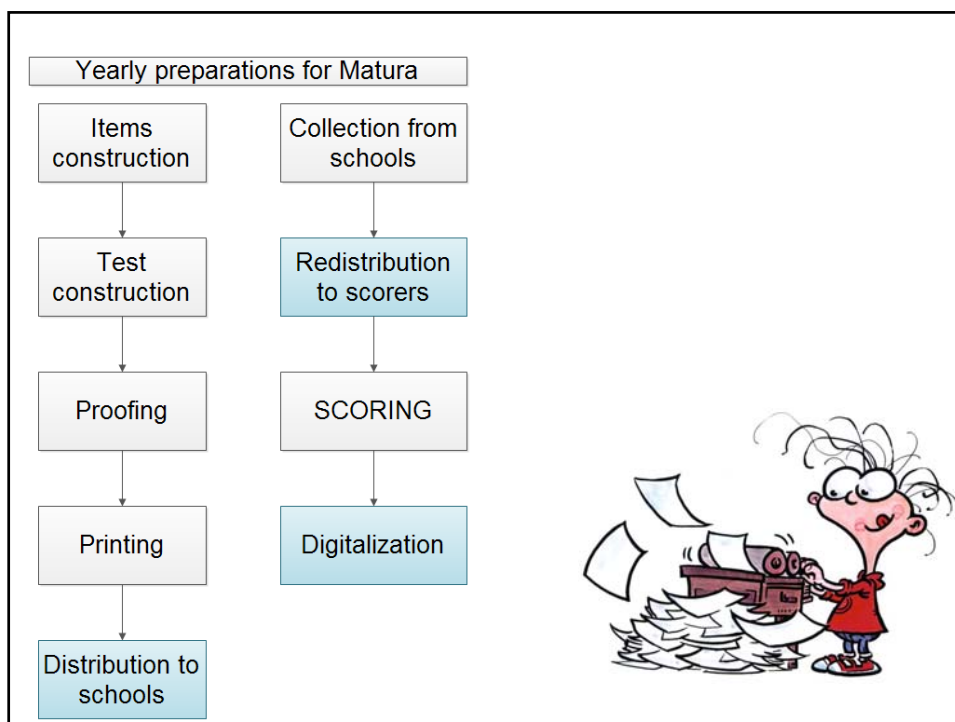

Unos podataka – podrška procesima

- Prijava k maturalnom ispitu
- Distribucija na škole
- Prikupljanje (APOS0)
- Distribucija ocenjivačima
- Prikupljanje (APOS0)
- Digitalizacija



Prijava k maturskom ispitu

- Prijava (papier)
- Unos u bazu (osoba) – na školi? Kontrola? Popravci?
- Aplikacija?
- Podatci (JMBG, ime, prezime, ...)

Iz toga dobijate podatke za štampu, distribuciju na škole, barkode učenika, Certificate.



Distribucija na škole

Nakon štampe dolazi pakiranje. Pored sigurnosnih mjera (sigurnosne kese) treba se brinuti i o kontroli.

Tekom štampe ispiti se odmah stavljaju u sigurnosne kese. Tako se osigurava kontrola nad brojem ispita i redosled.

Svaka kesa (sa određenim brojem ispita) dobije barkodu, koja se bilježi tekom pakiranja za škole. Tako se odmah zna, koje kese su išle na koje škole – ako ima problema sa štampom, to može biti važno.

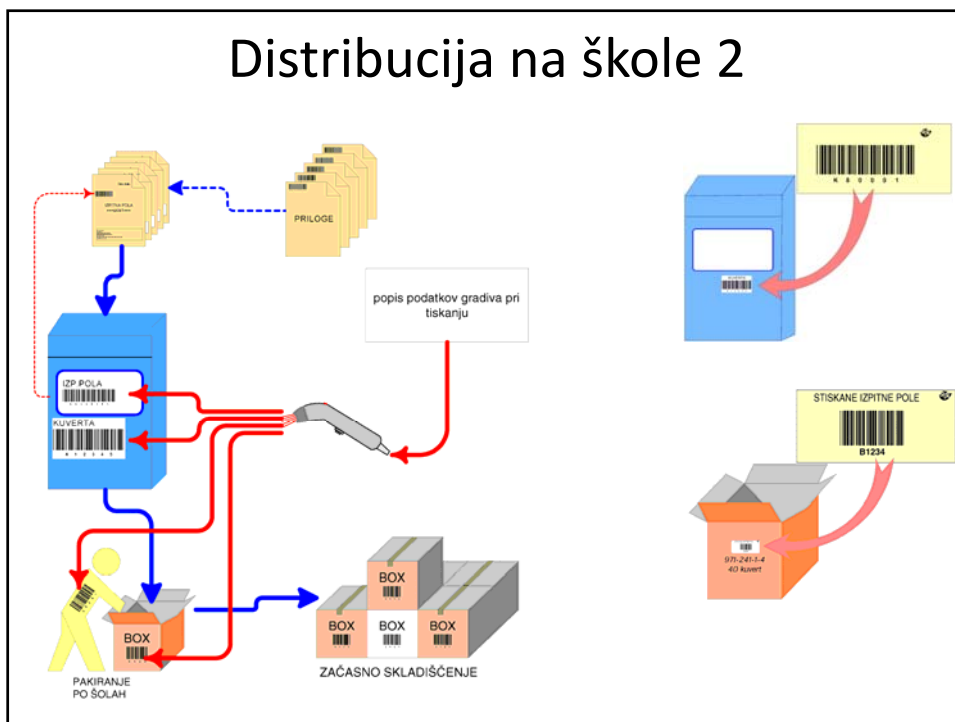
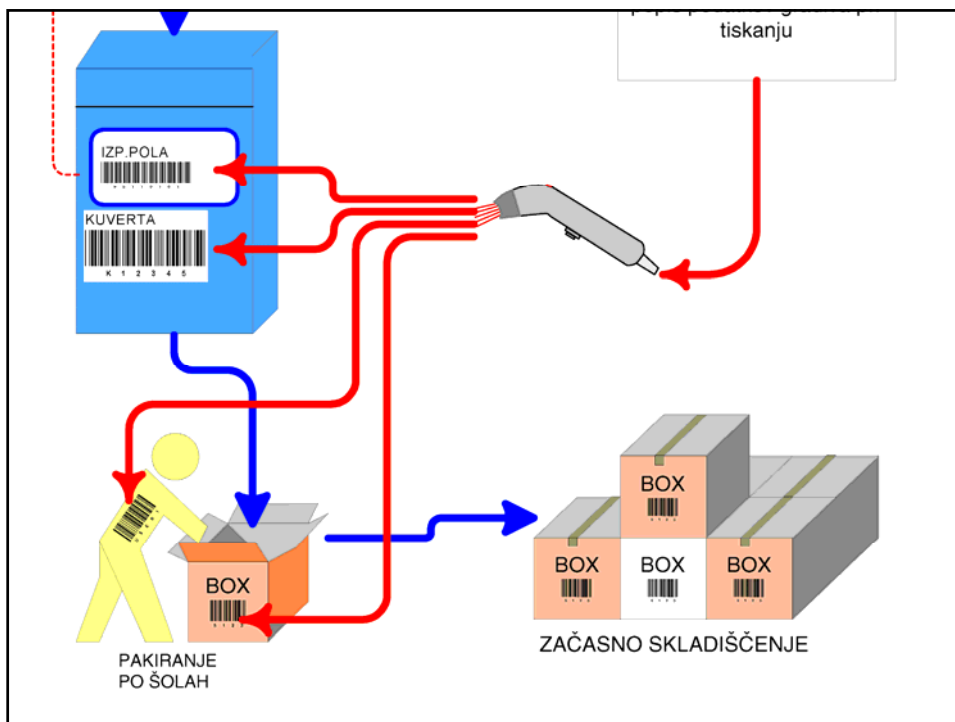

Škole -> APOSO

Škole stave ispite u sigurnosne kese, kese stavljaju u pakete i šalju ih u APOSO.

U APOSU paketi se otvaraju i svaki ispit se kontrolira uz spisak učenika svake škole (koji bi morali da pišu). One, koji se ne nađu, kontrolira se putem zapisnika (bolesni, ...). Ako ih stvarno nema – zove se škola...

APOSO – ocjenjivanje - APOSO

Ispiti se opet stave u nove kese za ocjenjivanje.

Ako će ispiti imati samo ABCD pitanja, to se može preskočiti. Učenici bi sami pisali na list za odgovore, koji bi odmah išli u digitalizaciju.

Ako faza ocjenjivanja ostaje, kese se identifikuju barkodom/šifrom i kod razdjele paketa ocjenjivačima pribilježi se identifikaciona šifra paketa. Ocjenjivači dobiju vlastite barkode koje lijepe na sve liste za odgovore, koje ocjenjivaju.

Ocjenjivači vrate ispite i liste za odgovore, koji se odmah digitaliziraju, da se vidi, ako je ocjenjivač sve uradio bez problema. Ovde se može kontrolirati, ako su ocjenjivači vratili sav materijal (barem broj, ako se ne prati učenika).

arhiv

Kad se dobije ispite i liste za odgovore treba ih arhivirati u kutije i u bazu se upiše koji ispiti su u koji kutiji.

Štampa certifikata

Unos podataka o učenicima mora biti ispravan, da bi bili certifikati valjani.

Ugovori

Neko treba da se brine o promjenama točaka i ocjena – pribjeležiti u bazu, imati u vidu i arhiv originalnih ocjena.

Slično je za posebne potrebe.

Analize, statistike

U bazi se moraju unositi podatci o ispitu, zadatkih, ...da bi se mogle pripremiti statistike

Baza

U bazi se moraju unositi podatci o ispitu, zadatkih, ...da bi se mogle pripremiti statistike

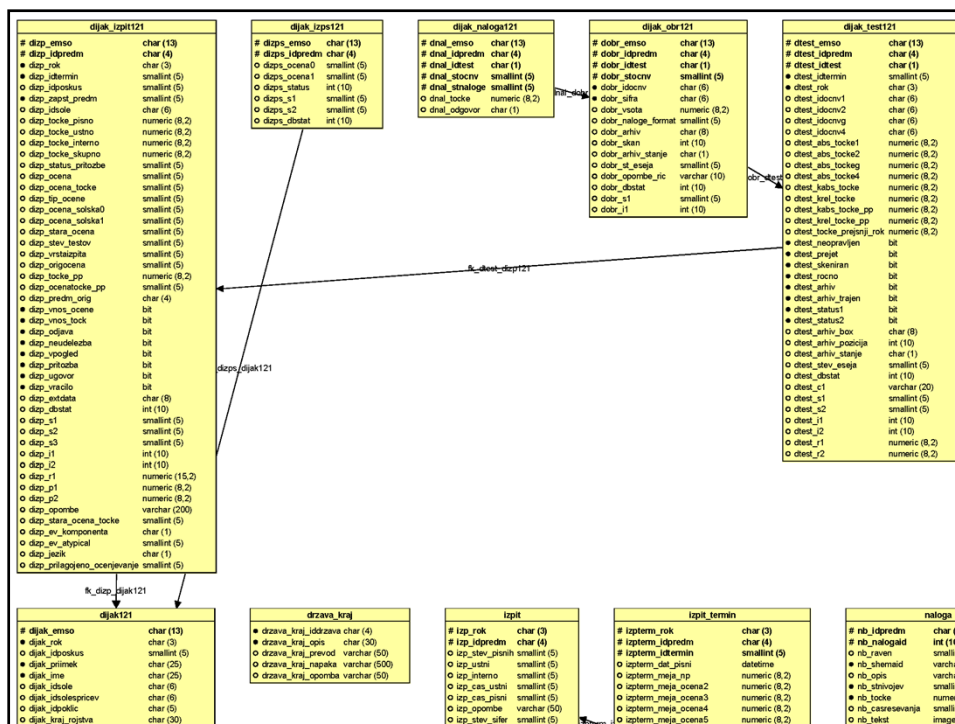

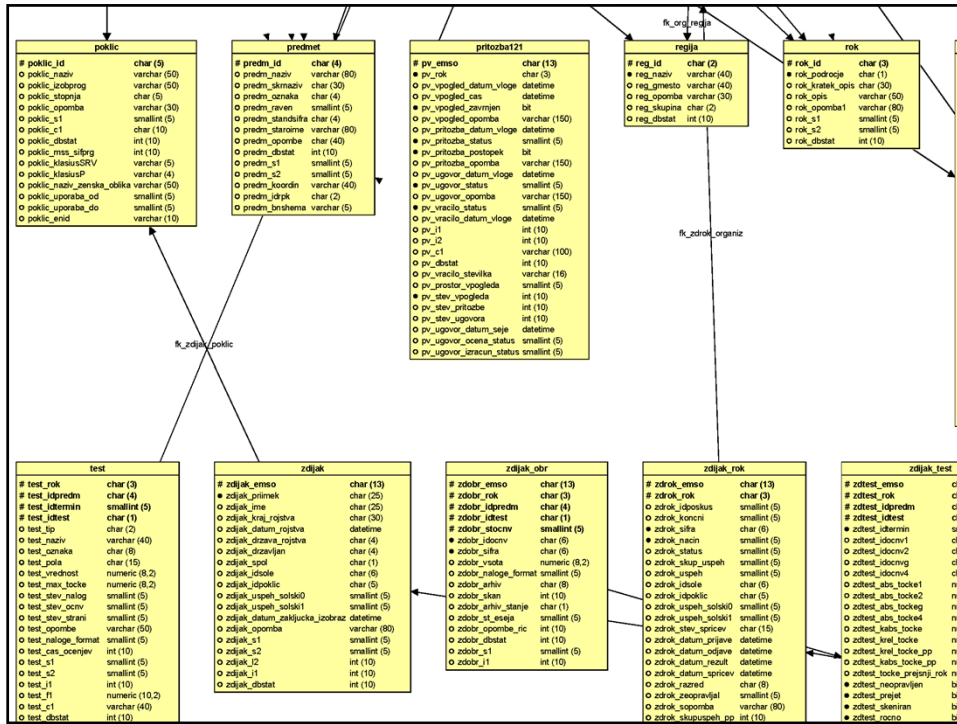

Hvala na pažnji!

